

**AJUSTE DE CAMBIO ALTIMÉTRICO DE BASES TOPOGRÁFICAS MUNICIPALES AL MARCO VIGENTE.
UDALERRIETAKO OINARRI TOPOGRAFIKOEN ALTUERA ALDAKETAREN DOITZEA INДАРРЕКО MARKORA.**

PASAIA (064)

RESEÑA GENERADA / SORTUTAKO ERRESEINA: 01/03/2023	SUSTITUYE RESEÑA / ORDEZTUTAKO ERRESEINA: 20/08/2021
DOIKUNTZA ZK. / Nº AJUSTE: 1	FUENTE INFORMACIÓN / INFORMAZIO ITURRIA: RURT Pasaia 2015

	Marco vigente	Otros marcos
	Indarreko markoa	Beste marko batzuk
Sistema altimétrico referencia	REDNAP08/2023	Alineado a EVRF2019 (mean-tide) según clavos E0145 y BI30
Altuera erreferentzi sistema		
Diferencia Cota promedio	0.006 m.	- 0.444 m.
Batazbesteko kota diferentzia		
Desviación típica	0.0137 m.	0.0137 m.
Desbideratze tipikoa		

Sistema altimétrico origen de municipio	REDNAP08
Udalerriko jatorrizko altuera sistema	

PLANO OROKORRA/PLANO GENERAL:

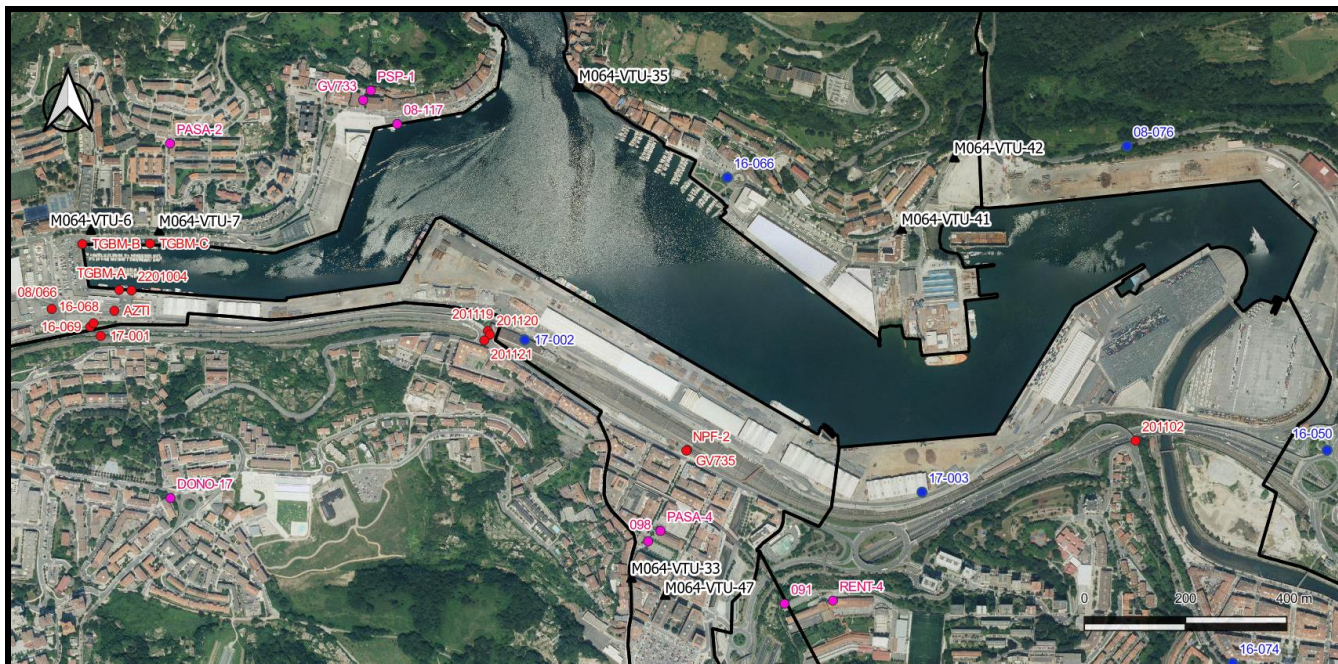

LEYENDA:		LEGENDA:	
Clavo NAP de IGN	●	IGN-ren NAP iltzea	
Clavo NAP de DFG	●	GFA-ren NAP iltzea	
Clavo NP de DFG	●	GFA-ren NP iltzea	
Clavo Municipal nivelado	▲	Udalerriko iltze berdindua	

Nota: Esta ficha se irá actualizando conforme se observen nuevos clavos o cambios en los marcos de referencia
Nota: Fitxa hau eguneratzen joango da, iltze berriak berrikusten diren einean edo erreferentzi markoa aldatzen denean.



**AJUSTE DE CAMBIO ALTIMÉTRICO DE BASES TOPOGRÁFICAS MUNICIPALES AL MARCO VIGENTE.
UDALERRIETAKO OINARRI TOPOGRAFIKOEN ALTUERA ALDAKETAREN DOITZEA INDARREKO MARKORA.**

PASAIA (064)

Nombre Clavo	X UTM ETRS89	Y UTM ETRS89	Alt. Ort. Municipal	REDNAP08 /2021	Tipo Nivelación ¹	Diferencia (m.)	Error al aplicar salto medio (m.)
Iltzearen izena	X UTM ETRS89	Y UTM ETRS89	Udalerriko altuera Orto.	REDNAP08 /2021	Berdintze mota ¹	Diferentzia (m.)	Batasbesteko altueraren errorea
M064-VTU-35	587578.102	4797532.492	3.333	3.348	NAP-B	0.015	0.009
M064-VTU-41	588216.064	4797248.401	10.869	10.877	NP+	0.008	0.002
M064-VTU-42	588320.284	4797389.426	9.940	9.955	NP+	0.015	0.009
M064-VTU-6	586612.685	4797246.109	4.306	4.322	NP	0.016	0.010
M064-VTU-7	586747.679	4797244.726	4.183	4.197	NP	0.014	0.009
M064-VTU-33	587681.777	4796557.049	1.735	1.718	NP	- 0.017	- 0.022
M064-VTU-47	587748.315	4796523.351	1.399	1.388	NP	- 0.011	- 0.017

¹ NAP: Nivelación Alta Precisión / Dohitasun Handiko Berdintzea
 NAP-B: Nivelación Alta Precisión a clavos municipales / Udalerrietako iltzeen Doitasun Handiko Berdintzea
 NP: Nivelación de Precisión / Doitasunezko Berdintzea
 NP+: Nivelación de Precisión con mira invar / Doitasunezko Berdintzea inbar mirarekin
 Trig: Nivelación Trigonométrica / Berdintze Trigonometrikoa
 GNSS: GNSS + ondulación geoide / GNSS + geoidearen ondulazioa

DE INTERÉS PARA MUNICIPIOS COSTEROS/ KOSTAKO UDALERRIENTZAKO INTERESGARRIA:

Dif. cota entre REDNAP08 y NMM Pasaia Kota dif. NMM Pasaia eta REDNAP08 (2009-2020)	Pleamar Máxima Observada Behatutako Gehieneko Itsasgora (2009-2020)	Bajamar Máxima Observada Behatutako Gehieneko Itsasbehera (2009-2020)	Rango Variación Máxima Gehieneko Balio Tartea (2009-2020)
- 0.447 m.	3.655 m. (16-02-2016)	-2.666 m. (03-03-2014)	6.321 m.

Nota: Esta ficha se irá actualizando conforme se observen nuevos clavos o cambios en los marcos de referencia
 Nota: Fitxa hau eguneratzen joango da, iltze berriak berrikusten diren einean edo erreferentzi markoa aldatzen denean.

**AJUSTE DE CAMBIO ALTIMÉTRICO DE BASES TOPOGRÁFICAS MUNICIPALES AL MARCO VIGENTE.
UDALERRIETAKO OINARRI TOPOGRAFIKOEN ALTUERA ALDAKETAREN DOITZEA INDARREKO MARKORA.**

GRÁFICA DE MARCOS Y NIVELES DE REFERENCIA / MARKOEN ETA ERREFERENTZIA MAILEN GRAFIKOA:

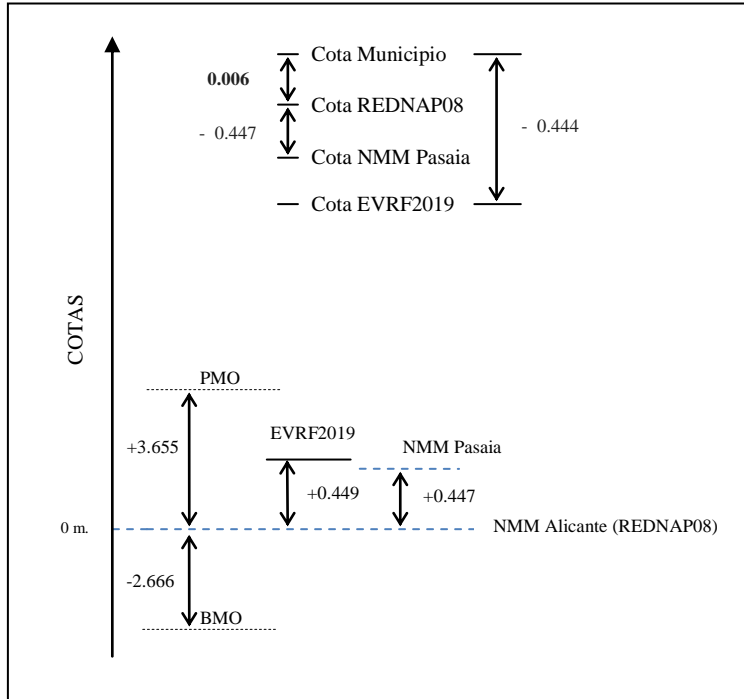

REDNAP: Red Española de Nivelación de Alta Precisión / Doitasun Handiko Berdintzearen Espainiar Sarearen
EVRF: Marco de Referencia Vertical Europea / Europako Erreferentzi Marko Bertikala
NMM: Nivel Medio de Mar / Batasbesteko Itsas Maila
PMO: Pleamar Máxima Observada / Gehienezko Itsasgora
BMO: Bajamar Máxima Observada / Gehienezko Itsasbehera

Nota: Esta ficha se irá actualizando conforme se observen nuevos clavos o cambios en los marcos de referencia
Nota: Fitxa hau eguneratzen joango da, iltze berriak berrikusten diren eanean edo erreferentzi markoa aldatzen denean.