

GIPUZKOAKO GEODESI AZPIEGITURA
INFRAESTRUCTURA GEODESICA DE GIPUZKOA

SORTUTAKO AIPAMENA / RESEÑA GENERADA: 2026/01		ORDEZTUTAKO AIPAMENA / SUSTITUYE RESEÑA: 2025/02
ILTZEA/CLAVO	KOKAPENA /UBICACIÓN: Idiazabal	INSTALAKETA/INSTALADO: 1996 BERRIKUSKETA/REVISADO: 2020/02
GV564	Idiazabalgo udaletxearen hego-ekialdeko fatxadan kokatutako iltze horizontala, IDIA-1 iltzearen ondoan. Clavo horizontal situado a la derecha de la fachada SE del Ayuntamiento de Idiazabal, junto al clavo IDIA-1.	
SEINALE MOTA/TIPO DE SEÑAL: NAP	JABEA/PROPIETARIO: EJ-GV	UDALERRIA edo Mendia/MUNICIPIO o Monte: Idiazabal

Koordenatuak metrotan / Coordenadas en metros

ITRFxx ()	ETRS89* *Z. Altamimi et al, ITRFxx->ETRS89 .http://lareg.ensg.ign.fr		
Kartesiarrak/Cartesianas	Kartesiarrak/Cartesianas	Geodesikoak/Geodésicas	UTM 30N
X= -	X= 4667620	$\varphi= 43^{\circ} 0' 46.42''$ N	X= 562493 [M][I]
Y= -	Y= -182013	$\lambda= 2^{\circ} 13' 59.28''$ W	Y= 4762532 [M][I]
Z= -	Z= 4328726	H Elip. (m) = 260 [M][I]	H Ort. = 210.887 m. [S]
		KONB./CONV. = $0^{\circ}31'23.319''$	Esk. F./F. Esc.= 0.99964804

Grabitatea/Gravedad: -

Gainazala/Superficie (mGal): - Iltzea/Clavo (mGal): - A.A.L (mGal): - A.B (mGal): -

ILTZEAREN MARKO GEODESIKOAK / MARCOS GEODESICOS DEL CLAVO:

Planimetria: b5m.gipuzkoa.eus **Data/Fecha:** 2012/11 **Birdoitzea/Reajuste:** 2019/11

Altimetria: IGNe: 2009/11+ Datum NAP GFA2024 **Data/Fecha:** 2009/09 **Birdoitzea/Reajuste:** 2024/02

Grabitatea/Gravedad: - **Data/Fecha:** - **Birdoitzea/Reajuste:** -

PLANO OROKORRA/PLANO GENERAL:

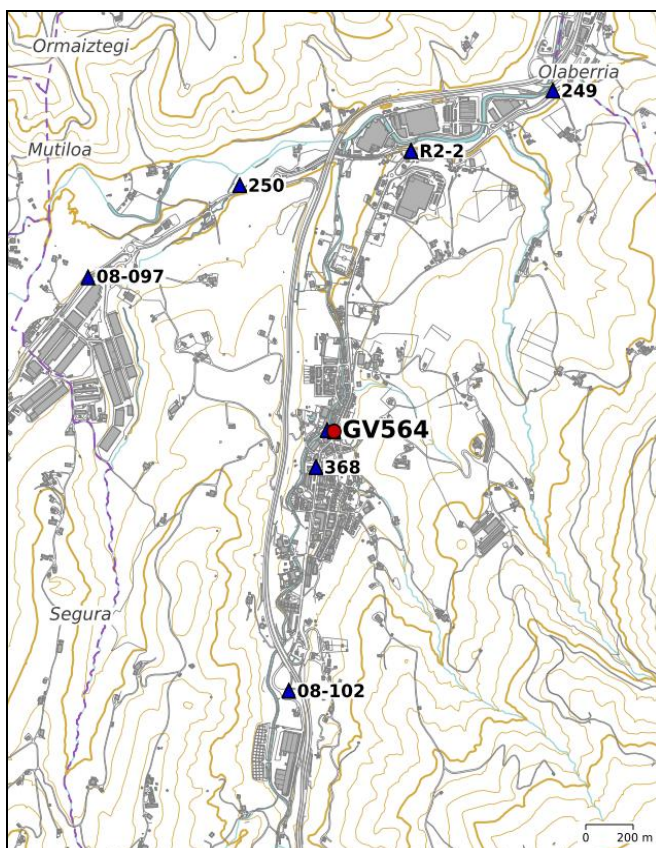

KROKISA/CROQUIS:

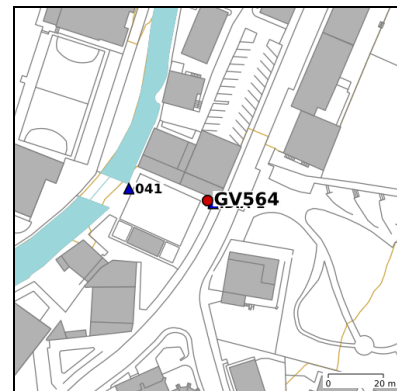

ARGAZKIAK/FOTOGRAFÍAS:



<http://b5m.gipuzkoa.eus>

H: Altuera/Altitud. **Elip.:** Elipsoidal. **Norm.:** Normal. **Ort.:** Ortometrikoa/Ortométrica Alicante

Esk. F./F. Esc: Eskala Faktorea/Factor de escala **KONB./CONV.:** Meridianoen Konbergentzia/Convergencia de Meridianos

A.A.L.: Aire Zabaleko Anomalia/Anomalía de Aire Libre **A.B.:** Bouguer

Doitasuna/Precisión: **S** (mm) **C** (cm) **D** (dm) **M** (m). **A** = 0.01 (mGal) **B**=0.2 (mGal). Balore interpolatua, ez neurtua/No observado, valor interpolado: **I**

Seinale honen egoerari buruz dagozkion ohar guztiak hona bideratu behar dira: liz@gipuzkoa.eus

Todo aviso referente al estado de esta señal debe remitirse a: liz@gipuzkoa.eus

2026ko Urtarrila
Enero de 2026