

GIPUZKOAKO GEODESI AZPIEGITURA
INFRAESTRUCTURA GEODESICA DE GIPUZKOA

SORTUTAKO AIPAMENA / RESEÑA GENERADA: 2024/11		ORDEZTUTAKO AIPAMENA / SUSTITUYE RESEÑA: 2024/04
ILTZEA/CLAVO	KOKAPENA /UBICACIÓN: A-8, PK 58.5	INSTALAKETA/INSTALADO: 1986 BERRIKUSKETA/REVISADO: 2005/09
A8-27	56. S.O.S. larrialditarako zutoinaren oinean kokatua, bertikala den iltzea. Bilboko norabidean, A-8 autobidearen 58,5 kilometroko eskubialdean dago. Clavo vertical situado en la base del S.O.S.- 56. Éste se encuentra a la derecha de la Autopista A-8, sentido a Bilbao, junto al pk- 58.5.	
SEINALE MOTA/TIPO DE SEÑAL: NP	JABEA/PROPIETARIO: GFA	UDALERRIA edo Mendia/MUNICIPIO o Monte: Deba

Koordenatuak metrotan / Coordenadas en metros

ITRFxx ()	ETRS89* (1989.0) *Z. Altamimi et al, ITRFxx->ETRS89 .http://lareg.ensg.ign.fr		
Kartesiarrak/Cartesianas	Kartesiarrak/Cartesianas	Geodesikoak/Geodésicas	UTM 30N
X= -	X= 4647212	$\varphi= 43^{\circ} 16' 29.29''$ N	X= 551447 [M][I]
Y= -	Y= -192012	$\lambda= 2^{\circ} 21' 57.54''$ W	Y= 4791527 [M][I]
Z= -	Z= 4349872	H Elip. (m) = 134.9 [D-M]	H Ort. = 86.354 m. [CD]
		KONB./CONV. = $0^{\circ}26'4.658''$	Esk. F./F. Esc.= 0.99963256

Grabitatea/Gravedad: -

Gainazala/Superficie (mGal): - Iltzea/Clavo (mGal): - A.A.L (mGal): - A.B (mGal): -

ILTZEAREN MARKO GEODESIKOAK / MARCOS GEODESICOS DEL CLAVO:

Planimetria: b5m.gipuzkoa.eus Data/Fecha: 2002 Birdoitzea/Reajuste: -

Altimetria: IGNe: 2009/11+ Datum NAP GFA2024 Data/Fecha: Red NP, GFA1987 Birdoitzea/Reajuste: 2024/02

Grabitatea/Gravedad: - Data/Fecha: - Birdoitzea/Reajuste: -

PLANO OROKORRA/PLANO GENERAL:

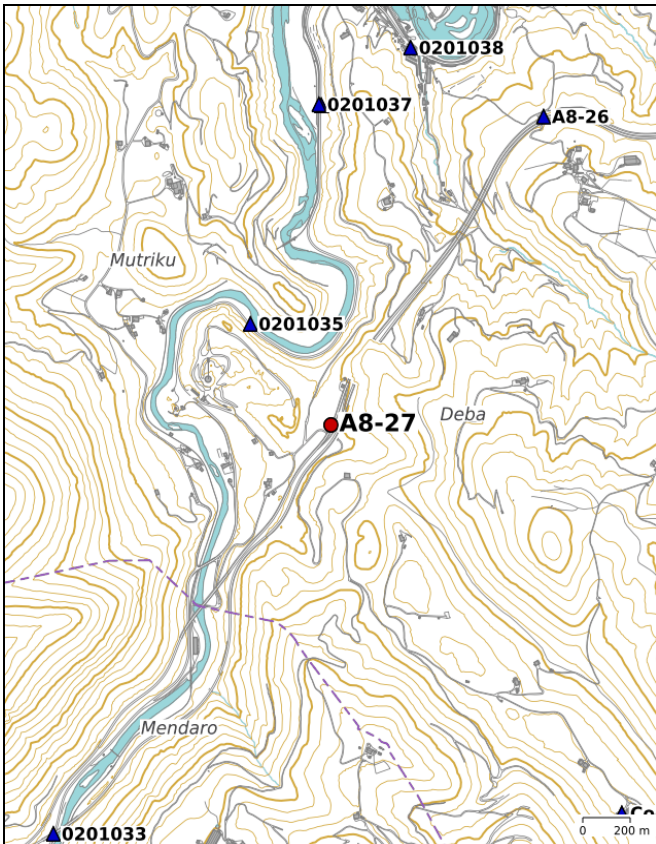

<http://b5m.gipuzkoa.eus>

KROKISA/CROQUIS:

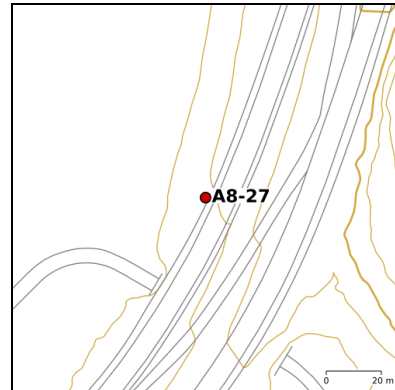

ARGAZKIAK/FOTOGRAFÍAS:



H: Altuera/Altitud. Elip.: Elipsoidal. Norm.: Normal. Ort.: Ortometrikoa/Ortométrica Alicante

Esk. F./F. Esc: Eskala Faktorea/Factor de escala KONB./CONV.: Meridianoen Konbergentzia/Convergencia de Meridianos

A.A.L.: Aire Zabaleko Anomalia/Anomalía de Aire Libre A.B.: Bouguer

Doitasuna/Precisión: S (mm) C (cm) D (dm) M (m). A = 0.01 (mGal) B=0.2 (mGal). Balore interpolatua, ez neurtua/No observado, valor interpolado: I

Seinale honen egoerari buruz dagozkion ohar guztiak hona bideratu behar dira: liz@gipuzkoa.eus

Todo aviso referente al estado de esta señal debe remitirse a: liz@gipuzkoa.eus

2024ko Azaroa
Noviembre de 2024