

**GIPUZKOAKO GEODESI AZPIEGITURA**  
**INFRAESTRUCTURA GEODESICA DE GIPUZKOA**

SORTUTAKO AIPAMENA / RESEÑA GENERADA: 2024/11		ORDEZTUTAKO AIPAMENA / SUSTITUYE RESEÑA: 2024/04
ILTZEA/CLAVO	KOKAPENA /UBICACIÓN: Orkolaga pasealekua	INSTALAKETA/INSTALADO: 2022/09 BERRIKUSKETA/REVISADO: 2022/11
21-049	Orioko Bentaserantz igotzen den bideko hormigoizko babes-hormatxo baten gainean dagoen iltze bertikala, Donostiako Aita Orkolaga pasealekuan, Polipaso baserriaren eta Bidaurretaren artean. Iltzea hormatxoaren izkinatik 0.16 metrora dago, lurzati baten sarreraren parean. Clavo vertical situado sobre murete de protección de hormigón, junto al camino de que sube hacia Bentas de Oriu, en el paseo de Aita Orkolaga de Donostia, entre el caserío Polipaso y Bidaurreta. El clavo se encuentra a 0.16 m. de la esquina del murete y frente a la entrada de una parcela.	
SEINALE MOTA/TIPO DE SEÑAL: GNSS/NAP	JABEA/PROPIETARIO: GFA	UDALERRIA edo Mendia/MUNICIPIO o Monte: Donostia

**Koordenatuak metrotan / Coordenadas en metros**

ITRFxx ()	ETRS89* (1989.0)	*Z. Altamimi et al, ITRFxx->ETRS89 .http://lareg.ensg.ign.fr	
Kartesiarrak/Cartesianas X= - Y= - Z= -	Kartesiarrak/Cartesianas X= 4646414.162 Y= -166965.245 Z= 4352061.244	Geodesikoak/Geodésicas $\varphi= 43^{\circ} 18' 0.11938''$ N $\lambda= 2^{\circ} 3' 28.77609''$ W H Elip. (m) = 351.92 [C-D] KONB./CONV. = $0^{\circ}38'45.878''$	UTM 30N X= 576406.97 [C-D] Y= 4794564.63 [C-D] H Ort. = 303.267 m. [S] Esk. F./F. Esc.= 0.99967181

**Grabitate/Gravedad: -**

Gainazala/Superficie (mGal): - Iltzea/Clavo (mGal): - A.A.L (mGal): - A.B (mGal): -

**ILTZEAREN MARKO GEODESIKOAK / MARCOS GEODESICOS DEL CLAVO:**

Planimetria: ETRS89: RTK G+G, RGNSS GFA Data/Fecha: 2024/01 Birdoitzea/Reajuste: -

Altimetria: IGNe: 2009/11+ Datum NAP GFA2024 Data/Fecha: 2023/01 Birdoitzea/Reajuste: 2024/02

Grabitate/Gravedad: - Data/Fecha: - Birdoitzea/Reajuste: -

**PLANO OROKORRA/PLANO GENERAL:**

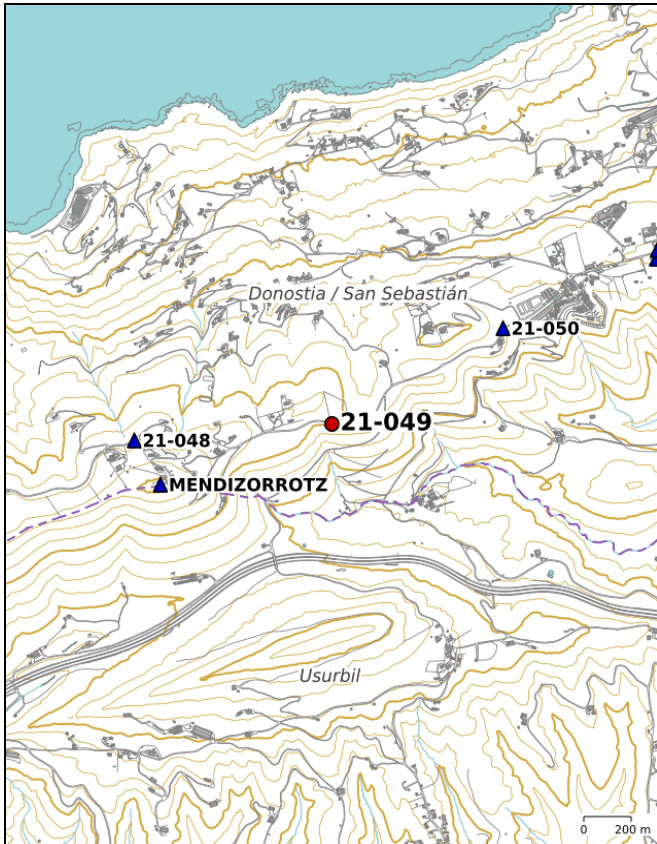

**KROKISA/CROQUIS:**

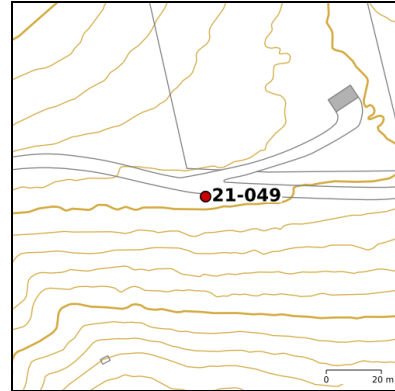

**ARGAZKIAK/FOTOGRAFÍAS:**



<http://b5m.gipuzkoa.eus>

H: Altuera/Altitud. Elip.: Elipsoidal. Norm.: Normal. Ort.: Ortometrikoa/Ortométrica Alicante

Esk. F./F. Esc: Eskala Faktorea/Factor de escala KONB./CONV.: Meridianoen Konbortzia/Convergencia de Meridianos

A.A.L.: Aire Zabaleko Anomalia/Anomalía de Aire Libre A.B.: Bouguer

Doitasuna/Precisión: S (mm) C (cm) D (dm) M (m). A = 0.01 (mGal) B=0.2 (mGal). Balore interpolatua, ez neurtua/No observado, valor interpolado: I

Seinale honen egoerari buruz dagozkion ohar guztiak hona bideratu behar dira: [liz@gipuzkoa.eus](mailto:liz@gipuzkoa.eus)

Todo aviso referente al estado de esta señal debe remitirse a: [liz@gipuzkoa.eus](mailto:liz@gipuzkoa.eus)

2024ko Azaroa  
Noviembre de 2024