

GIPUZKOAKO GEODESI AZPIEGITURA
INFRAESTRUCTURA GEODESICA DE GIPUZKOA

SORTUTAKO AIPAMENA / RESEÑA GENERADA: 2024/11		ORDEZTUTAKO AIPAMENA / SUSTITUYE RESEÑA: 2024/04
ILTZEA/CLAVO	KOKAPENA /UBICACIÓN: Orkolaga pasealekua	INSTALAKETA/INSTALADO: 2022/09 BERRIKUSKETA/REVISADO: 2022/11
21-046	Orioko Bentetarantz igotzen den bidearen ondoan dagoen arroka baten gainean dagoen iltze bertikala, Donostiako Aita Orkolaga pasealekuan, 204. zenbakidura eraikinare sarreratik 200 metrora. Iltzea asfaltotik 0.15 metrora dago. Clavo vertical situado sobre roca, junto al camino de que sube hacia Bentas de Orio, en el paseo de Aita Orkolaga plaza de Donostia, a 200 m. de la entrada al edificio nº 204. El clavo se encuentra a 0.15 m. del asfalto.	
SEINALE MOTA/TIPO DE SEÑAL: GNSS/NAP	JABEA/PROPIETARIO: GFA	UDALERRIA edo Mendia/MUNICIPIO o Monte: Donostia

Koordenatuak metrotan / Coordenadas en metros

ITRFxx ()	ETRS89* (1989.0) *Z. Altamimi et al, ITRFxx->ETRS89 .http://lareg.ensg.ign.fr		
Kartesiarrak/Cartesianas X= - Y= - Z= -	Kartesiarrak/Cartesianas X= 4646746.413 Y= -169087.593 Z= 4351690.232	Geodesikoak/Geodésicas $\varphi= 43^{\circ} 17' 42.28764''$ N $\lambda= 2^{\circ} 5' 2.33283''$ W H Elip. (m) = 394.96 [C-D] KONB./CONV. = $0^{\circ}37'41.193''$	UTM 30N X= 574305.08 [C-D] Y= 4793991.11 [C-D] H Ort. = 346.342 m. [S] Esk. F./F. Esc.= 0.99966790

Grabitatea/Gravedad: -

Gainazala/Superficie (mGal): - Iltzea/Clavo (mGal): - A.A.L (mGal): - A.B (mGal): -

ILTZEAREN MARKO GEODESIKOAK / MARCOS GEODESICOS DEL CLAVO:

Planimetria: ETRS89: RTK G+G, RGNSS GFA **Data/Fecha:** 2024/01 **Birdoitzea/Reajuste:** -

Altimetria: IGNe: 2009/11+ Datum NAP GFA2024 **Data/Fecha:** 2023/01 **Birdoitzea/Reajuste:** 2024/02

Grabitatea/Gravedad: - **Data/Fecha:** - **Birdoitzea/Reajuste:** -

PLANO OROKORRA/PLANO GENERAL:

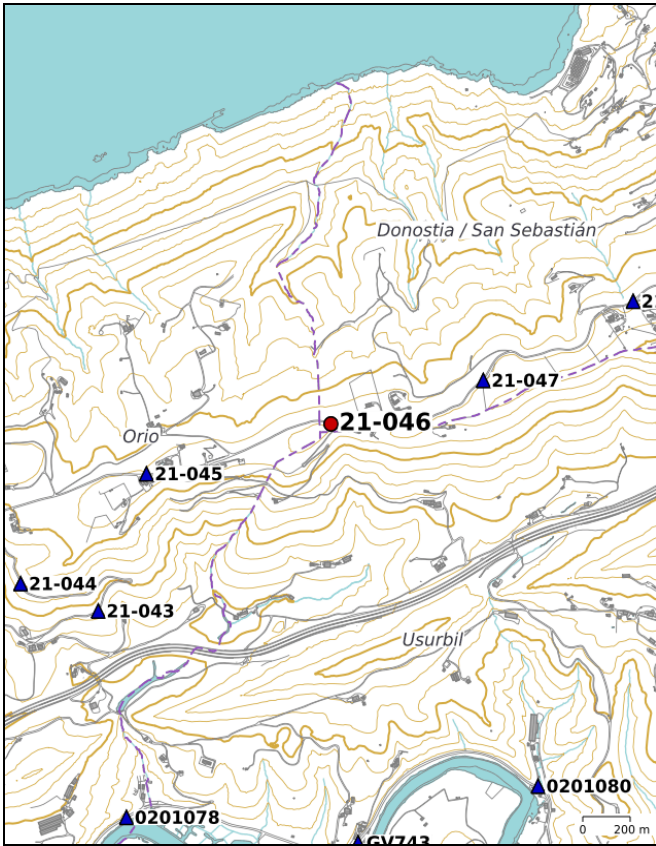

<http://b5m.gipuzkoa.eus>

KROKISA/CROQUIS:

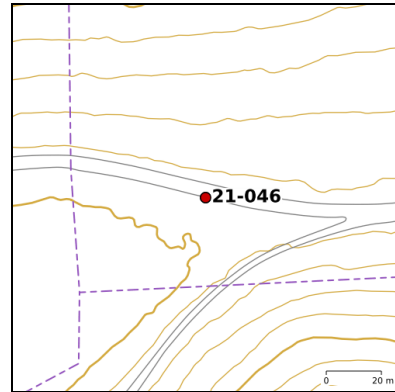

ARGAZKIAK/FOTOGRAFÍAS:



H: Altuera/Altitud. **Elip.:** Elipsoidal. **Norm.:** Normal. **Ort.:** Ortometrikoa/Ortométrica Alicante

Esk. F./F. Esc: Eskala Faktorea/Factor de escala **KONB./CONV.:** Meridianoen Konbergentzia/Convergencia de Meridianos

A.A.L.: Aire Zabaleko Anomalia/Anomalia de Aire Libre **A.B.:** Bouguer

Doitasuna/Precisión: **S** (mm) **C** (cm) **D** (dm) **M** (m). **A** = 0.01 (mGal) **B** = 0.2 (mGal). Balore interpolatua, ez neurtua/No observado, valor interpolado: **I**

Seinale honen egoerari buruz dagozkion ohar guztiak hona bideratu behar dira: liz@gipuzkoa.eus

Todo aviso referente al estado de esta señal debe remitirse a: liz@gipuzkoa.eus

2024ko Azaroa
Noviembre de 2024